Escuela	ECBTI
Programa	Ingeniería de Alimentos
Duración estimada del programa	10
Registro calificado	23 de enero de 2017
vigencia de registro calificado	23 de enero de 2024
Acreditación alta Calidad	NO
Resolución Acreditación	

INGENIERIA DE ALIMENTOS
MALLA CURRICULAR

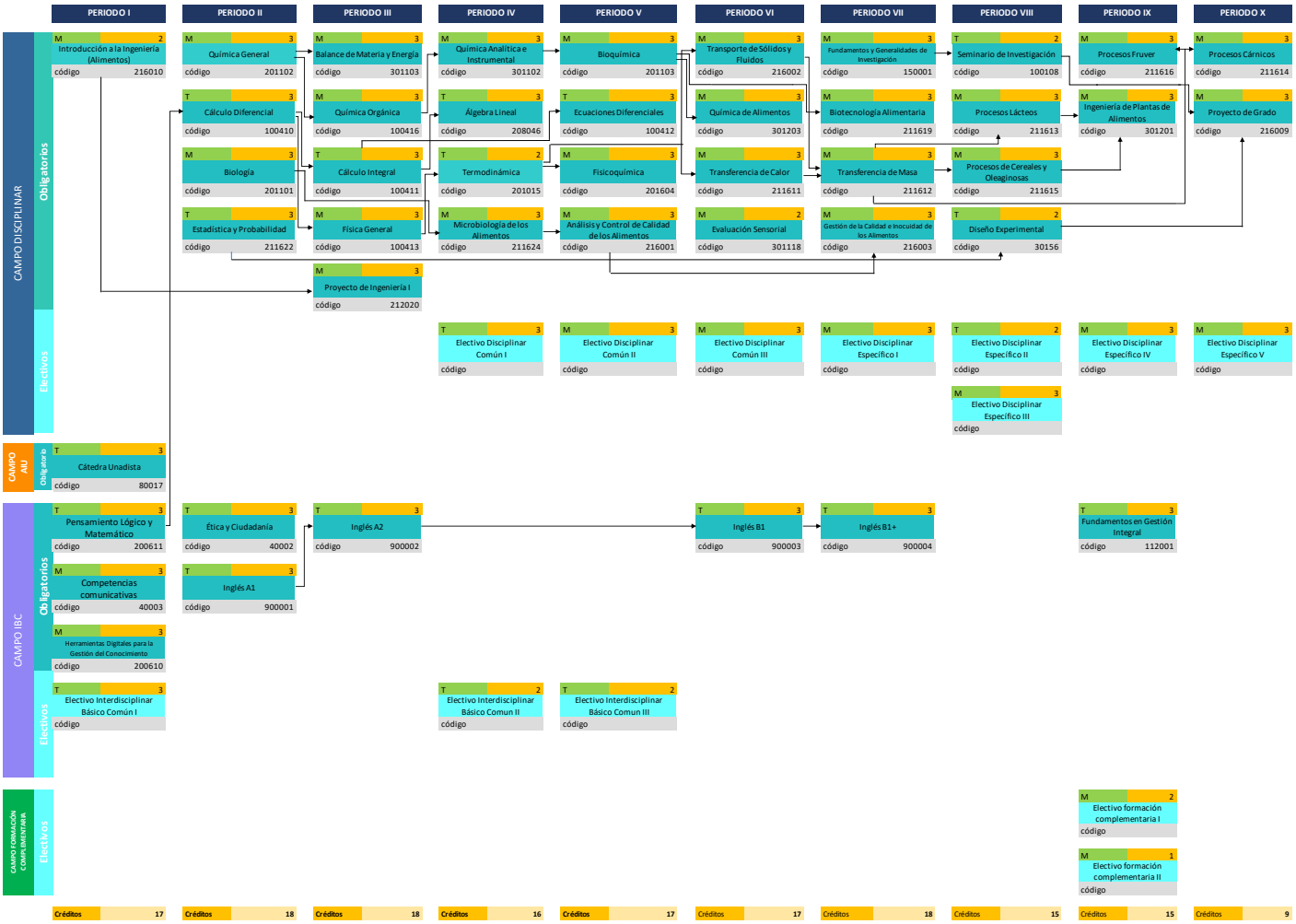

*** Prestación del Servicio Social Unadista es Requisito de grado.**

**** El estudiante debe elegir una de las Líneas de Profundización**

Total creditos programa	160

ELECTIVOS DISCIPLINARES ESPECÍFICOS

Código	Línea 1. Procesos (DE)	Créditos	Tipología
103001	Aprovechamiento de Subproductos	2	T
215080	Tecnología de poscosecha	3	M
216005	Desarrollo de Nuevos Productos Prerrequisito: 900003	3	M
216006	Empaques y Embalajes de Alimentos Prerrequisito: 900003	3	M
216004	Métodos Emergentes de Conservación de Alimentos	2	M
216008	Procesos Térmicos en la Industria de Alimentos Prerequisito 211611	2	T
301332	Tratamiento de Aguas Residuales	2	T

Código	Línea 2. Seguridad Alimentaria (DE)	Créditos	Tipología
250110	Nutrición y Toxicología Alimentaria	2	T
302060	Salud Ocupacional en la Industria de Alimentos	2	T
216007	Soberanía y Seguridad Alimentaria	2	T
301015	Planeación Alimentaria y Nutricional	2	T

Código	Línea 3. Gestión de Proyectos (DE)	Créditos	Tipología
212058	Gestión de Alcance, Tiempo y Costo	3	M
212056	Metodologías de Gestión de Proyectos	3	T
212055	Planificación, Programación y Control de Proyectos	3	M

TIPO DE CURSO	
T	Teórico
M	Metodológico (Teórico-Práctico)

CAMPO DISCIPLINAR	120
%	
Obligatorio	97
Electivo	23

CAMPO AIU	3

CAMPO IBC	34
Obligatorio	27
Electivo	7

CAMPO FORM. COMPLEMENTARIA	3

ELECTIVO INTERDISCIPLINAR BASICO COMUN (7 Créditos)

Código	Curso	Créditos	Tipología
301301	Algebra, Trigonometría y Geometría Analítica	3	T
212059	Excel Avanzado Prerrequisito: 200610	3	M
100500	Fundamentos de Administración	2	T
100504	Fundamentos de Mercadeo	2	T
102022	Administración Financiera	2	T
102023	Comercio y Negocios Internacionales (Comercio Internacional)	3	T
301303	Algoritmos	3	M
100404	Programación Lineal	2	T

ELECTIVO DISCIPLINAR COMUN (9 Créditos)

Código	Curso	Créditos	Tipología
212060	Dibujo de Ingeniería	3	T
212031	Ingeniería Ambiental	2	M
401542	Cromatografía Prerrequisito: 301102	3	M
401582	Estructura Molecular Prerrequisito: 301102	3	M
401552	Química de Aromas Prerequisito: 301203	3	M

ELECTIVO FORMACIÓN COMPLEMENTARIA (3 Créditos)

Código	Curso	Créditos	Tipología
80002	**Proyecto de Vida**	**2**	M
80005	**Guitarra**	**1**	M
80007	**Protocolo**	**1**	M

CLASIFICACIÓN CURSO

- Electivo
- Obligatorio
- Numero de Créditos